

Bad Landeck in Schlesien.



Kurverein.

1914.

Bad Landeck in Schlesien.

Kurverein E. V.



**Geschäftsstelle, zugleich
Wohnungsnachweis:
Seitenbergerstraße 266.**

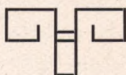

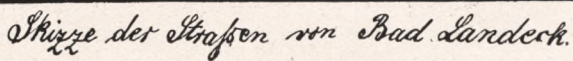
$$908(438): 615, 8: 362$$

Akcja Nr 7 / 72 / 5

Der Kurverein,

dessen Zweck es ist, zur Hebung des Kurortes beizutragen, macht es sich u. a. zur Aufgabe, bei seinen Mitgliedern das Verständnis für die Bedürfnisse des Kurpublikums zu fördern und diesem in allen den Aufenthalt am Orte betreffenden Fragen mit Rat und Tat zur Hand zu sein.

Die **Geschäftsstelle** des Kurvereins erteilt **kostenlos jede gewünschte Auskunft** über die örtlichen Verhältnisse und vermittelt die **Übersendung von Prospekten** der städtischen Badverwaltung und der hier vorhandenen privaten Kuranstalten.

Der in der Geschäftsstelle geführte **Wohnungsnachweis** hält sich über die jeweilig im Kreise der Vereinsmitglieder zum Angebot stehenden Zimmer (Wohnungen) unterrichtet und gibt auch hierüber unentgeltlich Bescheid.

Die umseitig abgedruckte, für die Vereinsmitglieder verbindliche **Mietsordnung** trägt den Interessen der Gäste in weitgehendstem Maße Rechnung und hat sich als wirksamstes Vorbeugungsmittel gegen Mietsstreitigkeiten bewährt.

Die Häuser, deren Besitzer oder Pächter dem Kurvereine angehören, sind durch eine in die Augen fallende **Aufschrift kenntlich** gemacht. Sie sind in der diesen Mitteilungen folgenden Nachweisung nach Straßen geordnet und mit näheren die Wohnungswahl erleichternden Angaben aufgeführt.

Der Verkehr vom **Bahnhof Landeck** nach dem **Badbezirk** wird durch Droschken und Hotelwagen nach Maßgabe eines **behördlich festgesetzten Tarifes**, den man sich vorlegen lasse, vermittelt. **Gepäck** wird am besten sofort mitgenommen. **Krankentransportwagen** besorgt der Kurverein auf vorherige Bestellung.

Es wird ausdrücklich davor **gewarnt**, sich nach dem Ermessen des Droschkenkutschers einem beliebigen Hause zuführen zu lassen; vielmehr **empfiehlt** es sich, zunächst bei der Geschäftsstelle des Kurvereins Nachfrage zu halten und, falls geeignete Wohnungen augenblicklich nicht frei sind, vorläufige Unterkunft in einem Hotel (s. S. 6) zu nehmen; das gilt insbesondere für die abends eintreffenden Gäste.

Beschwerden und Ausstellungen sind schriftlich an den Vorsitzenden des Kurvereins, zu Händen der Geschäftsstelle zu richten. Die Vereinsleitung wird jederzeit bemüht sein, die Interessen der Gäste nachdrücklichst wahrzunehmen.

Mietsordnung *)

für die Mitglieder des Kurvereins in Bad Landeck.

§ 1.

Dauer des Mietsverhältnisses.

Die Mietswoche beginnt mit dem Tage des Einzugs bzw. dem sonst vereinbarten Tage.

Der Mietsvertrag gilt als auf eine Woche geschlossen, falls nicht ausdrücklich eine bestimmte kürzere oder längere Zeit für die Dauer des Mietsverhältnisses vereinbart ist.

Wenn der Mieter die Wohnung ausdrücklich für eine bestimmte Zeit gemietet hat, so ist eine Kündigung während dieses Zeitraumes unbeschadet der Bestimmungen des § 2 ausgeschlossen. Ist dagegen eine Vereinbarung bezüglich der Zeit nicht erfolgt, so gilt, falls nicht spätestens am dritten Tage nach dem Einzugsstage gekündigt wird, der Vertrag als auf eine weitere Woche verlängert und kann dann immer nur durch wöchentliche Kündigung am ersten Tage der neuen Mietswoche gelöst werden, widrigenfalls er wieder um eine weitere Woche verlängert ist.

Ausziehen aus der Wohnung und Ableben des Mieters gelten als Kündigung für den nächsten zulässigen Kündigungstermin.

In den Hotels gilt mangels anderer Vereinbarung Tagesmiete.

§ 2.

Auflösung des Vertrages durch außerordentliche Kündigung.

Zur sofortigen Lösung des Mietsverhältnisses kann kündigen:

1. Der Vermieter:

- a) wenn die Mietsräume oder deren Einrichtung vom Mieter oder dessen Angehörigen mutwillig beschädigt werden,
- b) wenn der Mieter oder seine Angehörigen die Mitbewohner des Hauses trotz Mahnung erheblich belästigen,
- c) wenn der Mieter oder eines seiner Angehörigen an einer ansteckenden Krankheit leidet und transportfähig ist.

2. der Mieter:

- a) wenn der Vermieter seinen Verpflichtungen aus § 3 dieser Mietsordnung nicht nachkommt,
- b) wenn die Mietsräume gesundheitsgefährlich sind,
- c) wenn in dem Hause eine ansteckende, der Anzeigepflicht unterliegende Krankheit amtlich festgestellt ist.

Zu a und b aber nur, wenn der Vermieter nach Mitteilung des Grundes nicht bereit oder nicht in der Lage ist, sofort Abhilfe zu schaffen.

§ 3.

Pflichten des Vermieters.

Der Vermieter hat dem Mieter die ausschließliche Benutzung der gemieteten Räume und die Mitbenutzung der für die Gäste

*) Formuliert nach den Vorschlägen des „Allgemeinen deutschen Bäderverbandes“.

gemeinschaftlichen Räume und des Gartens zu gewähren, Flure und Treppen vom Beginn der Dunkelheit an bis abends 10 Uhr zu beleuchten und das nötige Dienstpersonal zu halten.

§ 4.

Pflichten des Mieters.

Der Mieter ist verpflichtet, die Mietsräume und deren Einrichtungen nur ordnungsmäßig zu gebrauchen und jede Beschädigung zu vermeiden und zu verhüten, auch kochen im Zimmer zu unterlassen.

Der Mieter ist gehalten, bei Eingehung des Mietsverhältnisses dem Vermieter Mitteilung zu geben, falls er oder eines seiner Angehörigen an einer ansteckenden Krankheit leidet, widrigenfalls er für allen aus dem Verschweigen dieses Umstandes dem Vermieter erwachsenden Schaden aufzukommen hat.

Untermiete ist nicht gestattet.

§ 5.

Mietspreis.

Der Mietspreis wird für die Woche vereinbart und dem Mieter samt den sonstigen Ansprüchen am Schlusse jeder Woche berechnet und ist spätestens am nächsten Tage zu zahlen.

Die Kosten für Heizung und Beleuchtung der Mietsräume sind in dem Mietspreise nicht enthalten.

§ 6.

Pension.

Die Gewährung von Verpflegung unterliegt besonderer Vereinbarung zwischen Mieter und Vermieter.

§ 7.

Bedienung.

Die Vergütung für die Bedienung bleibt besonderer Vereinbarung vorbehalten. Wird eine solche getroffen, so besteht im übrigen für den Mieter eine Verpflichtung, Trinkgeld zu zahlen, nicht.

§ 8.

Desinfektion.

Die Kosten einer behördlich angeordneten Desinfektion von Räumen, in denen Gäste mit übertragbaren Krankheiten gewohnt haben, oder Mieter gestorben sind, fallen dem Mieter bzw. dessen Hinterbliebenen zur Last. Für Betten, Wäsche oder sonstige Gebrauchsgegenstände, welche nach polizeilicher Anordnung nicht weiter verwendet werden dürfen oder durch die Desinfektion erheblich beschädigt sind, hat der Mieter bzw. dessen Hinterbliebenen Ersatz zu leisten.

Vermieter hat in jedem Falle eines Todes das Recht, die Desinfektion der Bettwäsche vornehmen zu lassen und eine entsprechende Vergütung zu fordern.



Nachweisung

der im Kurverein vertretenen Kuranstalten,
Hotels, Logierhäuser u. s. w.

- Städtische Badverwaltung.** Fernspr. 27. S. Inserat Seite I.
Medico-mechanisches Institut und Sanatorium Dr. Herrmann,
das ganze Jahr geöffnet, Fernspr. 23. S. Inserat Seite II.
Kuranstalt Thalheim, Fernspr. 21. S. Inserat Seite III.
Kur- und Wasserheilanstalt Germanenbad in Olbersdorf bei
Landeck. Fernspr. 39.

Hotels, Restaurants.

- Hotel-Pension Schlüssel,** *Sommer und Winter geöffnet,* s. Inserat
 Seite VII. Besitzer O. Maxilewicz, Seitenbergerstraße.
 Fernspr.
Hotel Monopol, *das ganze Jahr geöffnet,* s. Inserat Seite IX.
 Besitzer Otto Steiner, Seitenbergerstraße, Fernspr. 14.
Hotel zur Krone, *das ganze Jahr geöffnet,* Pächter Alfred
 Scheunert, am Marienbad. Fernspr.
Hotel Merkur, *das ganze Jahr geöffnet.* Besitzer Albrecht
 Rosenberg, Seitenbergerstraße, Hotelwagen, Fernspr. 10.
Restaurant Wilhelmshöhe, Besitzer Aegerter, Völkelstraße.
Restaurant Bellevue, Besitzer Scholz, Bellevuestraße.
Simons Restaurant, rituell, Besitzerin Frau Warschauer,
 Paulinenhof, Seitenbergerstraße.
Josefshaus, Bernhard Juliusberger, streng כשר Speisehaus,
 Seitenbergerstraße.
Hotel Kaiserhof, Thalheimerstraße.
Paul Bliemel, Garten-Restaurant, Stadt, Hohenzollernstraße.
Richard Altenburger, Weinhandlung und Weinstuben, Stadt,
 Ecke Ring u. Glatzerstraße. Fernspr. 8.

Logierhäuser.

Seitenbergerstrasse:

Villa Albrecht,

Besitzer Max Ruske, 5 Zimmer. Einzelne Zimmer von 6 M an in der Vor- u. Nachsaison, von 10 M an in der Hochsaison, Frühstück 50 Pfg., Balkons, Veranden.

Hotel-Pension Schlössel, s. Inserat VII.

Besitzer Oskar Maxilewicz. Zimmer von 10 M pro Woche an. Pension zu mäßigen Preisen. Balkons, Veranda, Garten.

Villa Brandt,

Besitzerin Fräulein M. Brandt, 10 Zimmer. Einzelne Zimmer von 6 M an in der Vor- u. Nachsaison, von 10 M an in der Hochsaison. Frühstück 60 Pfg., einzelne Mahlzeiten nach Vereinbarung. Tagesbeköstigung 3 M, 1 vermietbare Küche, Garten, Balkons, Veranda, elektr. Licht. W. C.

Haus Herrmann, *das ganze Jahr geöffnet,* s. Inserat Seite II, gehört zum Sanatorium Dr. Herrmann, Fernspr. 23.

Marienhof,

Besitzer A. Gröger, 20 Zimmer. Einzelne Zimmer von 5 M an in der Vor- u. Nachsaison, von 8 M an in der Hochsaison. Frühstück 60 Pfg., einzelne Mahlzeiten nach Vereinbarung, Tagesbeköstigung 3—3,50 M.

Josefshaus,

Bernhard Juliusberger, streng **כשר** Speisehaus, Zimmer mit und ohne Pension.

Villa Viktoria,

Besitzerin Frau Anna Marwan, 20 Zimmer. Einzelne Zimmer von 6 M an in der Vor- u. Nachsaison, von 10 M an in der Hochsaison, Balkons, Veranden, 2 vermietbare Küchen und Gesellschaftszimmer. Frühstück 75 Pfg., einzelne Mahlzeiten nach Vereinbarung.

Cäcilienhof, s. Inserat Seite IV.

Besitzerin Frau Anna Hoffmann, 43 Zimmer. Einzelne Zimmer von 5 M an in der Vor- u. Nachsaison, von 9 M an in der Hochsaison. Frühstück 50 Pfg., einzelne Mahlzeiten nach Vereinbarung, Tagesbeköstigung 3,50 M; Garten, Balkons, Veranda, elektr. Licht, W. C.

Hotel Merkur, *das ganze Jahr geöffnet,* Fernspr. 10.

Besitzer Albrecht Rosenberg, 23 Zimmer. Einzelne Zimmer von 6 M an in der Vor- u. Nachsaison, von 10 M an in der Hochsaison; mit und ohne Pension, Hotelwagen.

Försterhaus,

Besitzer Langer, Zimmer in allen Preislagen. Einzelne Mahlzeiten nach Vereinbarung. Garten.

Paulinenhof,

Besitzerin Frau Warschauer, 10 Zimmer, Einzelne Zimmer von 8 M an in der Vor- u. Nachsaison, von 10 M an in der Hochsaison. **Rituelle Küche**, Tagesbeköstigung 4 M, Veranda.

Hotel Monopol, *das ganze Jahr geöffnet*, Fernspr. 14, s. Inserat Seite IX.

Besitzer Otto Steiner, 26 Zimmer. Einzelne Zimmer von 8 M an in der Vor- u. Nachsaison, von 12 M an in der Hochsaison. Auf Wunsch Pension. Balkons, Garten, elektr. Licht. Während der Zeit des Wintersports Zimmer mit Pension 4,50 M.

Sanssouci mit Tannenhof, Fernspr. 46.

Besitzerin Frau E. Weidner, 37 Zimmer von 7 M an in der Vor- u. Nachsaison, von 11 M an in der Hochsaison. Tagesbeköstigung 3,50—4 M. Einzelne Mahlzeiten nach Vereinbarung. 2 vermietbare Küchen. Elektr. Licht, Speisesaal, (Familientisch,) Balkons, Garten, W. C.

Tirolerhof,

Besitzer Franz Scherzberg. Sämtliche Zimmer mit Balkons in verschiedener Preislage. Verpflegung nach Vereinbarung. Garten, elektr. Licht.

Adlershorst,

Besitzerin Frau M. Kristen, 9 Zimmer. Einzelne Zimmer von 6 M an in der Vor- u. Nachsaison, von 8 M an in der Hochsaison. Frühstück 50 Pfg. Balkons und Veranda.

Elysium und Johanneshof, Fernspr. 16.

Besitzerin Frl. M. Kolewe, 46 Zimmer. Einzelne Zimmer von 5 M an in der Vor- u. Nachsaison, von 10 M an in der Hochsaison. Frühstück 80 Pfg., einzelne Mahlzeiten nach Vereinbarung. Tagesbeköstigung 3,50 und 4,50 M, Gesellschaftszimmer, Balkons, Veranden, Garten, W. C.

Arkadia, *auch im Winter geöffnet*.

Besitzerin Frl. Magdalena Beer, 15 Zimmer. Einzelne Zimmer von 6 M an in der Vor- u. Nachsaison, von 8 M an in der Hochsaison. Tagesbeköstigung 3,50 M. Frühstück und einzelne Mahlzeiten nach Vereinbarung. Garten. Veranden.

Villa Frieden,

Besitzerin Frau Burghardt, 12 Zimmer mit und ohne Pension. Einzelne Zimmer von 6 M an in der Vor- u. Nachsaison, von 8 M an in der Hochsaison; 2 vermietbare Küchen, Garten, Balkons, Veranden, elektr. Licht, W. C.

Villa Ostrowicz, auch im Winter geöffnet.

Leitung Frau Major Kaegler, 14 Zimmer. Einzelne Zimmer von 10 M an in der Vor- u. Nachsaison, von 14 M an in der Hochsaison. Einzelne Mahlzeiten nach Vereinbarung, Tagesbeköstigung (Frühstück, Mittag- u. Abendessen) 3,50 M., gemeinschaftliches Speisezimmer, Balkons, Veranden, Garten, elektr. Licht, W. C.

Villa Jonas, auch im Winter geöffnet. s. Inserat Seite VIII.

Besitzer Kunstmaler P. Jonas, 15 Zimmer. Einzelne Zimmer von 8 M an in der Vor- u. Nachsaison, von 12 M an in der Hochsaison. Tagesbeköstigung von 3,50 M an, einzelne Mahlzeiten nach Vereinbarung. Balkons, Garten, elektr. Licht, W. C.

Waldheim,

Besitzer Hermann Meisel, 15 Zimmer. Einzelne Zimmer von 6 M an in der Vor- u. Nachsaison, von 8 M an in der Hochsaison. Verpflegung nach Vereinbarung.

Germanenbad und Villa Waldfrieden,

Kur- und Wasserheilanstalt. Fernspr. 39.

Zimmer ev. kurgemäße Pension. Prospekte durch die Verwaltung kostenlos.

Haus Dolly, Olbersdorf (Bahnhof), Fernspr. 35, s. Inserat Seite XII.

Besitzer E. Pohl. Erholungsheim mit großem Park, preiswerter Aufenthalt. *Sommer und Winter geöffnet*, elektr. Licht.

Schlüsselstrasse:

Walhalla,

Besitzer Karl Hein, 10 Zimmer. Einzelne Zimmer von 5 M an in der Vor- u. Nachsaison, von 9 M an in der Hochsaison, einzelne Mahlzeiten nach Vereinbarung, Balkons, elektr. Licht.

Alhambra, s. Inserat Seite X.

Besitzerinnen Geschwister Lober, große und kleine Zimmer in allen Preislagen. Zwanglose Pension. Tagesbeköstigung 3,50 M, einzelne Mahlzeiten nach Vereinbarung. 2 Speise-1 Gesellschaftszimmer. Loggien, Balkons, 1 vermietbare Küche. Garten, elektr. Licht, W. C.

Silesie I,

Besitzer W. Butze. Einzelne Zimmer von 8 M an in der Vor- u. Nachsaison, Hochsaison von 12 M an. *Sommer und Winter geöffnet*. Tagesbeköstigung von 3,50 M an, einzelne Mahlzeiten nach Vereinbarung. Großes Speisezimmer, Loggien, Balkons, 2 vermietbare Küchen, Garten, elektr. Licht, W. C.

Silesie II,

Pächterin Fräulein Stephan, 15 Zimmer. Einzelne Zimmer von 6 M an in der Vor- u. Nachsaison, von 10 M an in der Hochsaison. Frühstück 50 Pfg., auf Wunsch einzelne Mahlzeiten nach Vereinbarung, Tagesbeköstigung 3,50 M. 2 vermietbare Küchen, Veranden, Garten, elektr. Licht, W. C.

Kronprinz, Fernspr. 32.

Besitzerin Fräul. M. Preuße, 28 Zimmer. Einzelne Zimmer von 6 M an in der Vor- u. Nachsaison, von 10 M an in der Hochsaison. Frühstück 80 Pfg., einzelne Mahlzeiten nach Vereinbarung, Tagesbeköstigung — drei Mahlzeiten — 3,75 M. Balkons, Veranden, elektr. Licht, W. C.

Nordenflychtstrasse mit Kaiser-Wilhelm-Platz und Nebenstrasse:

Villa Moltke,

Besitzer Dr. Jahn, wohnt im I. Stock. Im Parterre und II. Stock sind durch die frühere Besitzerin Frl. Meyer 8 heizbare Zimmer zu vermieten. Einzelne Zimmer von 8 M an in der Vor- u. Nachsaison, von 10 M an in der Hochsaison. Frühstück 70 Pfg., einzelne Mahlzeiten nach Vereinbarung, Tagesbeköstigung 3,50 M, Garten, W. C.

Villa Elfriede,

Besitzerin Frau M. Konopacki, 15 Zimmer. Einzelne Zimmer von 8 M an in der Vor- u. Nachsaison, von 12 M an in der Hochsaison. Frühstück 80 Pfg., einzelne Mahlzeiten nach Vereinbarung, Tagesbeköstigung 4—4,50 M. Balkons Veranden, elektr. Licht, Garten, W. C.

Villa Richard,

Besitzer Portraitmaler W. Stoeckel, 8 Zimmer. Einzelne Zimmer von 6 M an in der Vor- u. Nachsaison, von 10 M an in der Hochsaison. Frühstück von 50 Pfg. an, einzelne Mahlzeiten nach Vereinbarung. 1 vermietbare Küche, Balkons, Veranda, Garten, elektr. Licht, W. C.

Villa Daheim, Fernspr. 57.

Besitzerin Frl. Margarete Rother, 17 Zimmer mit Balkons u. Veranden, Gesellschafts- u. Speisezimmer. Zimmerpreise in der Vor- u. Nachsaison von 8—30 M, Hochsaison 12—45 M, Pensionspreis 4 M. Großer Garten, elektr. Licht, W. C.

Bieleschloß, das ganze Jahr geöffnet, s. Inserat Seite II. gehört zum Sanatorium Dr. Herrmann. Fernspr. 23.

Schweizer Villa Maria,

Besitzerin Frau M. Stiller, Königshütte O.-S., Ring Nr. 2. 8 Zimmer. Einzelne Zimmer von 6 M an in der Vor- und Nachsaison, von 10 M an in der Hochsaison. Frühstück 50 Pfg. Einzelne Mahlzeiten nach Vereinbarung. 2 vermietbare Küchen, Veranda, Balkon, elektr. Licht, Garten, W. C.

Villa Clara.

Besitzerin Frau Hauptmann Strzybny, 10 Zimmer. Einzelne Zimmer von 6 M an in der Vor- u. Nachsaison. von 10 M an in der Hochsaison, Frühstück 75 Pf., einzelne Mahlzeiten nach Vereinbarung, Tagesbeköstigung 3,50 M. Balkons, Veranden, 1 vermietbare Küche, Garten, elektr. Licht.

Dorotheenhof,

Besitzerin Frau Dr. Anna Schmidt, 13 Zimmer von 8—15 M in der Vor- u. Nachsaison, von 12 bis 20 M in der Hochsaison. Frühstück 80 Pfg., einzelne Mahlzeiten nach Vereinbarung, Tagesbeköstigung 3,50—4 M. Balkons, Veranden, elektr. Licht, Garten.

Villa Winter,

Besitzerin Frl. M. Winter, 17 Zimmer. Einzelne Zimmer von 10 M an in der Vor- u. Nachsaison, in der Hochsaison $\frac{1}{3}$ teurer, Pensionspreis für 3 Mahlzeiten täglich 4 M. Gemeinschaftliches Speisezimmer, Balkons, Veranden, Garten, elektr. Licht. Kein Pensionszwang.

Kaiser-Wilhelm-Platz:

Villa Wanda,

Besitzerin Frau Rentiere Strumpff, 8 Zimmer in verschiedener Preislage. Gedeckte Balkons, 2 vermietbare Küchen, Garten, elektr. Licht.

Nebenstrasse:

Villa Russie,

Besitzerin verw. Frau Apotheker Nicolai. Einzelne Zimmer von 6 M an in der Vor- u. Nachsaison, von 9 M an in der Hochsaison. Frühstück 75 Pfg., einzelne Mahlzeiten nach Vereinbarung, Tagesbeköstigung 3—3,50 M. Loggien, Balkon, Veranda, 1 vermietbare Küche, elektr. Licht.

Villa Roch,

Besitzerin Frau E. Roch geb. Freiin von Stein. Kleine Familienpension; Beköstigung 4 M für den Tag ohne Zimmer. Zimmer in allen Preislagen mit Balkons und Veranden, Garten, elektr. Licht.

Bismarckstrasse:

Villa Erika,

Leitung Frau Oberamtmann Pfuhl, 18 Zimmer von 7 M an in der Vor- u. Nachsaison, von 10 M an in der Hochsaison. Frühstück 60 Pfg., einzelne Mahlzeiten nach Vereinbarung. Tagesbeköstigung 3,50 M. Balkons, Veranden, 2 vermietbare Küchen, Garten, elektr. Licht, W. C.

Villa Hertha, auch im Winter geöffnet, s. Inserat Seite XI.

Besitzerinnen Elisabeth und Meta Lebek, 25 meist heizbare Zimmer mit Balkons resp. Erkern in allen Preislagen. Tagesbeköstigung 3,50 M, einzelne Mahlzeiten nach Vereinbarung. Gemeinschaftlicher Speisesaal, Gesellschaftsveranda, Garten, eigene Lichtanlage, W. C. Bewirtschaftet von Familie Julius Lebek früher in Kreuzburg O.-S.

Thalheimerstrasse:

Haus Prinzeß Louise,

Besitzer A. Hoheisel, 17 Zimmer in allen Preislagen. Einzelne Mahlzeiten nach Vereinbarung. Balkons, elektr. Licht.

Villa Johanna, ärztliches Pensionat. Fernspr. 28.

Besitzer Dr. med. Lachmann. S. Inserat Seite IV.

Hotel Kaiserhof,

Modern eingerichtete Zimmer in jeder Preislage.

Doktorhaus, das ganze Jahr geöffnet, s. Inserat Seite IX.

Besitzerinnen Geschwister Schlegel, 19 Zimmer. Einzelne Zimmer von 8 M an in der Vor- u. Nachsaison, von 15 M an in der Hochsaison. Frühstück und einzelne Mahlzeiten nach Vereinbarung, Tagesbeköstigung 3,50—4 M. 1 vermietbare Küche mit Wasserleitung, Balkons, Veranden, Garten, elektr. Licht.

Villa Thalheim und Kurhaus Thalheim, Fernspr. 21, gehört zur Kuranstalt Thalheim. S. Inserat Seite III.

Falkenburg, Sommer und Winter geöffnet, s. Inserat Seite X.

Besitzer E. I. Wuttke. Vor- u. Nachsaison Einzelzimmer von 8 M an, Pension 3,50 M ohne Zwang, mehrere vermietbare Küchen. Grosser Garten, bequeme Loggien, elektr. Licht, W. C.

Völkelstrasse:

Villa Püschel, Sommer und Winter geöffnet.

Besitzerin Frä. Else Cracauer, 20 Zimmer. Einzelne Zimmer von 8 M an in der Vor- u. Nachsaison, von 11 M an in der Hochsaison. Tagesbeköstigung 4 M, einzelne Mahlzeiten nach Vereinbarung. Garten, Balkons, Veranden, Speisezimmer, elektr. Licht, W. C.

Viola,

Besitzer P. Köhler, 7 Zimmer. Einzelne Zimmer von 6 M an in der Vor- u. Nachsaison, von 8 M an in der Hochsaison. Garten.

Villa Carolina, Sommer und Winter geöffnet, Fernspr. 53.

Besitzerin Frl. Caroline Fröhlich, 20 Zimmer, von 10 M an in der Vor- u. Nachsaison, von 15 M an in der Hochsaison. Pension 4—4,50 M. Einzelne Mahlzeiten nach Vereinbarung. Balkons, Veranden, Speisezimmer, schöner Garten, elektr. Licht, W. C.

Villa Flora,

Besitzerin Frau Flora Finster, 18 Zimmer. Einzelne Zimmer von 8 M an in der Vor- u. Nachsaison, von 12 M an in der Hochsaison. Frühstück und einzelne Mahlzeiten nach Vereinbarung. Balkons, Veranden, 2 vermietbare Küchen, Garten, elektr. Licht.

Villa Elisabet,

Besitzerin Fräulein Müller. 21 Zimmer mit Loggien und Balkons, Speisezimmer, elektr. Licht. Pension pro Tag 4 M. Zimmerpreise: Vor- u. Nachsaison 8—20 M, Hochsaison 12—40 M pro Woche. Garten.

Villa Anne-Marie,

Besitzerin Frl. Maria Stenzel, 20 Zimmer. Einzelne Zimmer von 8 M an in der Vor- u. Nachsaison, von 12 M an in der Hochsaison. Tagesbeköstigung 3,50 M, einzelne Mahlzeiten nach Vereinbarung. Gesellschaftszimmer, Balkons, Veranden, Garten, elektr. Licht, W. C.

Waldhaus, das ganze Jahr geöffnet.

Besitzerin Frl. Ida Hauck, 12 Zimmer von 8 M aufwärts. 1 vermietbare Küche, Balkons, Veranden, großer Garten, elektr. Licht, Tagesbeköstigung 3,50 M, einzelne Mahlzeiten nach Vereinbarung.

Restaurant Wilhelmshöhe, Besitzer Aegerter.

Georgenstrasse und Aulockstrasse:

Georgenbad,

Pächterin Frau Werner, 8 Zimmer. Einzelne Zimmer von 6 M an in der Vor- u. Nachsaison, von 12 M an in der Hochsaison. Frühstück 50 Pfg., einzelne Mahlzeiten nach Vereinbarung, Tagesbeköstigung 3 M.

Silberner Mond, (Bad-Apotheke) Fernspr. 12,
Besitzer Apotheker Schroedter, Verwaltung verw. Frau Apo-
theker Morgenroth geb. Lange. 14 Zimmer. In der Vor- u.
Nachsaison von 8 M, in der Hauptkurzeit von 12 M an.
Frühstück 75 Pfg., einzelne Mahlzeiten nach Vereinbarung,
Tagesbeköstigung — drei Mahlzeiten — 3,50—4 M. Balkons,
Loggien, elektr. Licht, W. C.

Königshaus, s. Inserat Seite XI.

Besitzer Traugott Proske, 24 Zimmer. Einzelne Zimmer von
7 M an in der Vor- u. Nachsaison, von 10 M an in der Hoch-
saison. Volle Pension oder einzelne Mahlzeiten nach Ver-
einbarung. Balkons, Veranda, Garten, elektr. Licht, W. C.

Obere Waldtempelstrasse:

Georgenhöh, s. Inserat Seite XI.

Besitzerin Maria Sierpiska, 21 Zimmer. Einzelne Zimmer
von 8 M an in der Vor- u. Nachsaison, von 12 M an in der
Hochsaison. Speisezimmer, Piano. Volle Pension 4—4,50 M,
einzelne Mahlzeiten nach Vereinbarung. Balkon, Veranda,
großer Garten.

Villa Augusta,

Verwaltung: Lisa Gräfin Zedlitz-Trützschler, Oberin des
Diakonissen-Hauses Bethanien Breslau. 18 Zimmer. Näheres
durch die Verwaltung.

Borussia,

Besitzerin Frau Elise Lieber, 15 Zimmer, *Sommer und Winter
geöffnet*. Zimmer von 8 M an in der Vor- u. Nachsaison von
9 M an in der Hochsaison. Tagesbeköstigung 3,25 M,
einzelne Mahlzeiten nach Vereinbarung. Balkons, Lauben,
Gartenbenutzung.

Bergstrasse:

Villa Margarete,

Pächterin Frau I. Kabus, 14 Zimmer. Einzelne Zimmer von
8 M an in der Vor- u. Nachsaison, von 12 M an in der Hoch-
saison. Frühstück 50 Pfg., Pension nach Vereinbarung. 2 ver-
mietbare Küchen, Balkons, Garten, elektr. Licht, W. C.

Montana,

Besitzerin Frl. M. Pantell, 16 Zimmer. Einzelne Zimmer von
10 M an in der Vor- u. Nachsaison. Pensionspreis für 3 Mahl-
zeiten täglich 4 M. Gemeinschaftliches Speisezimmer. Balkons,
Veranden, Garten, elektr. Licht, W. C.

Bergfried, *das ganze Jahr geöffnet*, s. Inserat Seite VIII.

Besitzer Königl. Oberbahnmeister a. D. Weigel, 12 Zimmer. Einzelne Zimmer von 10 M an in der Vor- u. Nachsaison, von 15 M an in der Hochsaison. Verpflegung und einzelne Mahlzeiten nach Vereinbarung. 1 vermietbare Küche, Balkons, Veranda, Garten, elektr. Licht.

Untere Kurstrasse:

Villa Nova,

Besitzer Chorrektor Forche, 10 Zimmer in verschiedenen Preislagen. Frühstück, Vesper und Abendbrot auf Wunsch. Balkons, Veranden, Garten, elektr. Licht, W. C.

Eintracht,

Besitzerin verw. Frau Lehrer Dörner, 10 Zimmer in verschiedenen Preislagen. Einzelne Mahlzeiten auf Wunsch. Balkons, elektr. Licht.

Promenadenhof, Fernspr. 25, s. Inserat Seite XIV.

Besitzer Max Fiebig, Bankgeschäftsinhaber.

Germania, *auch im Winter geöffnet*.

Besitzerin Frau Ida John, 16 Zimmer in jeder Preislage. Einzelne Mahlzeiten nach Vereinbarung. Balkons, Garten, elektr. Licht, W. C.

Kurfürst,

Besitzerin Frau Dr. Strauch, 27 Zimmer. Einzelne Zimmer von 7 M an in der Vorsaison, von 9—35 M in der Hochsaison. Die meisten Zimmer mit Balkons, elektr. Licht, W. C.

Obere Kurstrasse:

Villa Pologne,

Pächterin Frau Hoffmann, 28 Zimmer. Einzelne Zimmer von 6 M an in der Vor- u. Nachsaison, von 8 M an in der Hochsaison. Frühstück und einzelne Mahlzeiten nach Vereinbarung, Tagesbeköstigung 3,50 M; Balkons, Veranden, großer Garten.

Villa Burggraf,

Pächterin Frau Hoffmann, 20 Zimmer. Einzelne Zimmer von 6 M an in der Vor- u. Nachsaison, von 8 M an in der Hochsaison. Frühstück und einzelne Mahlzeiten nach Vereinbarung, Tagesbeköstigung 3,50 M; Balkons, Veranden, großer Garten.

Kaiser Alexander, s. Inserat Seite VIII.

Fabrikdirektor Theodor Volkmer. 19 große und kleine Zimmer, nebst einem Speise- und Gesellschaftszimmer. Direkt am Kurpark. Einzelne Mahlzeiten zu angemessenen Preisen; dagegen Tagesbeköstigung 3,50—4 M.

Haus Rauer,

Besitzer F. Rauer, große und kleinere Zimmer, meist mit Balkon zu verschiedenen Preisen (ev. Küchen) elektr. Licht, W. C., Garten mit Kolonnaden.

Hedwigstrasse:

Villa Rex,

Besitzerin Frau Regierungsrat Schroller. Zimmer mit und ohne Balkons in verschiedener Preislage. Verpflegung nach Vereinbarung. Garten, Veranda, elektr. Licht.

Berghaus,

Besitzerin Frau Anna Stelzer, 5 Zimmer. Einzelne Zimmer von 5 M an in der Vor- u. Nachsaison, von 9 M an in der Hochsaison. Frühstück und einzelne Mahlzeiten nach Vereinbarung. Vermietbare Küchen, Veranda, Garten.

Am Marienbad:

Marienbad,

Besitzer städt. Badverwaltung, Verwalterin verw. Frau Lehrer Olbrich, 22 Zimmer. Näheres durch die Verwalterin.

Hotel zur Krone, Fernspr.

Pächter Alfred Scheunert, gut eingerichtete Zimmer mit und ohne Pension.

Louisenheim,

Besitzerin Frau S. Laufer, 15 Zimmer. Einzelne Zimmer von 6 M an in der Vor- u. Nachsaison, von 7 M an in der Hochsaison. Frühstück und einzelne Mahlzeiten nach Vereinbarung. Tagesbeköstigung 2—3 M. Balkons.

Sonne,

Besitzer F. Gottwald, 10 Zimmer von 6 M an in der Vor- und Nachsaison, von 10 M an in der Hochsaison. Verschiedene Mahlzeiten nach Vereinbarung. Balkons, Veranden, elektr. Licht, Garten.

Hoffnung,

Besitzer Jos. Kauber, 10 Zimmer. Einzelne Zimmer von 6 M an in der Vor- u. Nachsaison, von 8 M an in der Hochsaison. Verschiedene Mahlzeiten nach Vereinbarung, Garten, Balkons, Kolonnaden.

Grafenhaus, auch im Winter geöffnet,

Besitzer A. Kapst, 17 Zimmer. Einzelne Zimmer von 6 M an in der Vor- u. Nachsaison, von 8 M an in der Hochsaison. Frühstück 60 Pfg., einzelne Mahlzeiten nach Vereinbarung, Tagesbeköstigung 3—3,50 M. Balkons, Veranda.

Haus Schwarzenstein,

Besitzerin Frau M. Brost, 22 Zimmer. Einzelne Zimmer in der Vor- u. Nachsaison von 7 M an. Frühstück 60 Pfg., Tagesbeköstigung 3,50 M, einzelne Mahlzeiten nach Vereinbarung. Garten, Balkon, Veranden, 1 vermietbare Küche, elektr. Licht, W. C.

Karpensteiner Weg und Bellevuestrasse:

Villa grünes Feld mit Dependence Helenenhof, *das ganze Jahr geöffnet,*

Besitzer M. Pelz. Wohnungen von 6—18 M pro Woche, auch Wohnungen mit Küche. Auf Wunsch Pension. Balkons, Veranden, elektr. Licht, W. C. Im Winter gut heizbare Zimmer mit Pension.

Junks Gärtnerei, Fernspr. 17.

Bellevuestrasse:

Villa Bellevue, s. Inserat Seite XII.

Besitzer E. Scholz, 9 Zimmer. Einzelne Zimmer von 7 M an in der Vor- u. Nachsaison, von 10,50 M an in der Hochsaison. Frühstück und einzelne Mahlzeiten nach Vereinbarung, Tagesbeköstigung 3 M. Balkons, 1 vermietbare Küche, Garten, elektr. Licht.

Linden-Allee:

Oberes Generalhaus, *auch im Winter geöffnet.*

Besitzer Fr. Hellmann, 34 Zimmer. Einzelne Zimmer von 9 M an in der Vor- u. Nachsaison, von 12 M an in der Hochsaison. Frühstück 70 Pfg., Tagesbeköstigung 3,50—4 M, einzelne Mahlzeiten nach Vereinbarung. Großer Garten, Veranden, elektr. Licht, W. C.

Unteres Generalhaus,

Besitzerin Frl. v. Czetztritz, Pächterin Frl. v. Schweinichen, 12 Zimmer. Einzelne Zimmer von 10 M an in der Vor- u. Nachsaison, von 15 M an in der Hochsaison. Frühstück 70 Pfg., einzelne Mahlzeiten nach Vereinbarung, Tagesbeköstigung 3,50 M. Gesellschaftszimmer, Veranden, Garten, elektr. Licht, W. C.

Unteres Generalhaus 2 parterre,

bei Fräulein Boehnke, einige Zimmer zu mäßigen Preisen, auch mit Benützung der Küche zu kleinen Mahlzeiten. Schöner Garten.

Leuthenerstrasse:

Haus Waldersee, s. Inserat Seite IX.

Besitzerin Frau E. Ortel, 20 Zimmer. Einzelne Zimmer von 7 M an in der Vor- u. Nachsaison, von 10 M an in der Hochsaison. Frühstück und einzelne Mahlzeiten nach Vereinbarung, Tagesbeköstigung 3,50 M. Balkons, gedeckte Veranden, 4 vermietbare Küchen mit Einrichtung.

Villa Lucia, *auch im Winter geöffnet,* s. Inserat Seite VI.

Besitzerin verw. Frau Ratsmaurermeister Winkler, 22 Zimmer. Einzelne Zimmer von 9 M an in der Vor- u. Nachsaison, von 12 M an in der Hochsaison. Einzelne Mahlzeiten nach Vereinbarung. Tagesbeköstigung von 3,50 M an. Balkons, Veranda, 2 vermietbare Küchen, Garten, elektr. Licht, W. C.

Pension Rheinbaben,

Besitzerin Frau O. von Rheinbaben, 10 Zimmer. Einzelne Zimmer von 10 M an in der Vor- u. Nachsaison, von 15 M an in der Hochsaison. Frühstück 50 Pfg., Tagesbeköstigung 3,50 M, einzelne Mahlzeiten nach Vereinbarung. Park, Tennisplatz.

Villa Freiheit,

Besitzerin Frau von Mutius. Kleine Pension.



Mitglieder des Kurvereins.

Ärzte.

- Dr. Herrmann**, Sanitätsrat, Haus Herrmann, Seitenbergerstr.
Fernspr. 23.
- Dr. Jahn**, Villa Moltke I. Stock, Nordenflychtstr. Fernspr. 43.
- Dr. Klihm**, General-Oberarzt z. D., Heinrichshof, Seitenbergerstr.
- Dr. Lachmann**, Villa Johanna, Thalheimerstrasse. Fernspr. 28.
- Dr. Landsberg**, Sanitätsrat, Villa Thalheim, Thalheimerstraße.
Fernspr. 21.
- Dr. Mann**, Sanitätsrat, gelber Löwe am Georgenbad, Georgenstr.
Fernspr. 13.
- Dr. Monse**, Germanenbad (Olbersdorf) Seitenbergerstraße.
- Dr. Gertrud Roegner**, Villa Elfriede, Nordenflychtstraße.
- Dr. Anlauff**, Villa Viktoria, Seitenbergerstraße.
- Dr. Stein**, Haus Prinzeß Luise, Thalheimerstraße.

Zahnarzt.

- E. Leitritz**, Försterhaus, Seitenbergerstraße.

Zahntechniker.

- A. Hoheisel**, Haus Prinzeß Luise, Thalheimerstraße. S. Inserat
Seite XIII.

Apotheke.

- | | |
|--|------------------------------------|
| Bad-Apotheke, Besitzer E. Schroedter , Silberner
Mond, am Kurplatz. Fernspr. 12. | } S. Inserat
Seite V
und VI. |
| Stadt-Apotheke, Besitzer E. Schroedter , Stadt, Ring.
Fernspr. 12. | |

Rechtsanwalt.

- Häusler**, Stadt, Albrechtstraße 86 a.

.....

Geschäftsinhaber.

Andenkenbazar.

- Franz Simon**, Inh. **Elisabeth Groß**, am Kurpark, Villa Nova.
S. Inserat Seite XIV.

Bäckereien.

- Max Ruske**, Villa Albrecht, Seitenbergerstraße.
- Höptner**, Schlüsselstraße.

Bankgeschäft.

Max Fiebig, Bank- und Wechselgeschäft, Untere Kurstraße.
Fernspr. 25, s. Inserat Seite XIV.

Baugeschäft.

Straube, Zimmermeister, Neptun, Seitenbergerstraße.

Blumenhandlungen.

Junk, Kunst- und Handelsgärtner, Emanatorium, Seitenbergerstraße und Karpensteiner Weg. Fernspr. 17.

P. Köhler, Kunst- und Handelsgärtner, Viola, Völkelstraße.

Buchdruckereien.

W. Anlauf, Stadt, Hohenzollernstraße. (Verlag der Landecker Nachrichten.)

Johannes Krause, Stadt, Ecke Ring und Kirchstraße. (Verlag der Amtlichen Kur- und Fremdenliste von Bad Landeck.)

August Urner (vorm. H. Pautsch) Stadt, Hohenzollernstraße 111 Hintergebäude. Verlag des „Landecker Stadtblatt“ (Gegründet 1873) Öffentlicher Anzeiger für die Grafschaft Glatz.

Buchhandlungen.

W. Anlauf, Buch- und Papierhandlung, Stadt, Hohenzollernstraße.

Johannes Krause, Buch- und Papierhandlung, Obere Kurstr. (Deutsches Haus); Stadt Ecke Ring und Kirchstraße.

Olesch, Buchhandlung, Musikalien, Postkarten-Centrale, Villa Eintracht, Untere Kurstraße; Filiale Villa Monbijou, Untere Kurstraße.

Chocoladen und Confituren.

Paul Rabbel, vormals Faulhaber, Chocoladen- und Confituren-Spezialgeschäft, Thalheimerstraße, „Prinzeß Luise“; Stadt, Hohenzollernstraße 32.

Damenkonfektion.

N. Kapauner, Damenkonfektion, Modewaren, Bade-Wäsche u. s. w., Untere Kurstraße; Stadt, am Ring.

E. Leipziger, Modewaren, Tuch, Leinen, Damenkonfektion, Bade-Wäsche u. s. w., jetzt Prinzeß Luise, Thalheimerstr., Stadt, Ring 47.

Ferdinand Schenk, Kleiderstoffe, Wäsche, Kravatten, Schirme u. s. w., Untere Kurstraße; Stadt, am Ring.

S. Heinrich's Konfektionshaus, Damenkonfektion, Modewaren u. s. w., Filiale Paulinenhof, Seitenbergerstraße. Hauptgeschäft Breslau, Reuschestraße 7, Ecke Büttnerstraße.

Eisenhandlung.

Arthur Sindermann, Eisenhandlung, Haus- und Küchengeräte, Stadt am Ringe; Bad Budenreihe, s. Inserat Seite XII.

Färberei und chem. Waschanstalt.

Otto Schwarzer, Budenreihe (Georgenstraße); Stadt, Ring 9.

Glaswaren.

Max Preis, Glaswarenhandlung, Hauptgeschäft „Kurfürst“, Untere Kurstraße; Filialgeschäft, Verkaufsbude der Oranienhütte, Untere Kurstraße.

Handschuhgeschäfte.

Franz Franke, Handschuhfabrikant. Alle Arten Lederhandschuhe, Stoffhandschuhe. Bad: Budenreihe (Georgenstraße), Stadt Kirchstraße 174.

Jos. Neumann Nachf., Handschuhfabrik, Bezugsquelle für Private in Glacé-, Wild- und Waschllederhandschuhen; Stadt, Hohenzollernstraße.

Herrengarderobe.

August Schmidt, Schneidermeister. Bad, Unterer Hübelhofweg, Zugang beim Elektrizitätswerk,

Kolonialwaren.

Richard Altenburger, Kolonialwaren, Delikatessen, Cigarren und Wein. „Prinzeß Luise“, Thalheimerstraße, Filiale Monbijou; Stadt, Ecke Ring und Glatzerstraße. Fernspr. 8.

Bernhard Kaudewitz, Kolonialwaren, Delikatessen, Cigarren, Wein. Bad, Untere Kurstraße, Villa Kronprinz. Fernspr. 32.

Max Schönfelder, Hoflieferant. Kaffee, Delikatessen, Südfrüchte, Weingroßhandlung, Seitenbergerstraße 273. Stammhaus: Breslau, Albrechtstraße 56.

Konditorei.

Paul Bliemel, Stadt, Hohenzollernstraße.

Leihbibliotheken.

Johannes Krause, Buchhandlung, Obere Kurstraße, „Deutsches Haus“.

Olesch, Untere Kurstraße (Eintracht); Filiale Untere Kurstr. (Monbijou).



Lohnkutscher.

Aegerter, Wilhelmshöhe, Völkelstraße.

Eckert, Hohenzollernstraße 31.

Rosenberg, Hotel Merkur, Seitenbergerstraße.

Mineralwasser, Drogen.

Bad- und Stadt-Apotheke. Fernspr. 12, s. Inserat Seite V.

Papier- und Schreibwaren.

W. Anlauf, Stadt, Hohenzollernstraße.

Johannes Krause, im Deutschen Haus, Obere Kurstraße;
Stadt, Ecke Ring und Kirchstraße.

Photograph.

Atelier Hedwig, Seitenbergerstraße, Försterhaus, s. Inserat
Seite X.

Putz-,

Weiß-, Tapiserie-, Woll- und Bijouterienwaren.

Frau **Lina Herrmann**, Stadt, Hohenzollernstraße 28, s. Inserat
Seite XII.

Schuhwaren.

Eduard Fabian, Schuhwaren, eigenes Fabrikat, Paulinenhof,
Seitenbergerstraße. Hauptgeschäft Neisse.

Spedition.

Skupin, Firma Tschimmel & Sohn, Bahnspediteur. Seiten-
bergerstraße, Fernspr. 9.

Weinhandlung und Weinstuben.

Richard Altenburger, Stadt, Ecke Ring und Glatzerstraße.
Fernspr. 8.

Wintersportverein.

Man beachte das Inserat auf Seite XIII.

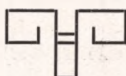

Alphabetische Ordnung der im Wohnungsnachweis des Kurvereins vertretenen Häuser.

	Adlershorst	Seitenbergerstraße.
Villa	Albrecht	Seitenbergerstraße.
	Alhambra	Schlüsselstraße.
Villa	Anne-Marie	Völkelstraße.
Villa	Arkadia	Seitenbergerstraße.
Villa	Augusta	Obere Waldtempelstraße.
	Bellevue	Bellevuestraße.
	Bergfried	Bergstraße.
	Berghaus	Hedwigstraße.
	Bieleschloß	Nordenflychtstraße.
	Borussia	Obere Waldtempelstraße.
Villa	Brandt	Seitenbergerstraße.
	Burggraf	Obere Kurstraße.
	Caecilienhof	Seitenbergerstraße.
Villa	Carolina	Völkelstraße.
Villa	Clara	Nordenflychtstraße.
	Daheim	Nordenflychtstraße.
	Doktorhaus	Thalheimerstraße.
Haus	Dolly	Olbersdorf.
	Dorotheenhof	Nordenflychtstraße.
	Eintracht	Untere Kurstraße.
Villa	Elfriede	Nordenflychtstraße.
Villa	Elisabet	Völkelstraße.
	Elysium mit Johanneshof	Seitenbergerstraße.
Villa	Erika	Bismarckstraße.
	Falkenburg	Thalheimerstraße.
Villa	Flora	Völkelstraße.
	Försterhaus	Seitenbergerstraße.
Villa	Freiheit	Leuthenerstraße.
Villa	Frieden	Seitenbergerstraße.
	Gelber Löwe	Georgenstraße.
	Georgenbad	Georgenstraße.
	Georgenhöh	Obere Waldtempelstraße.
	Germanenbad	(Olbersdorf) Seitenb.-Str.
	Germania	Untere Kurstraße.
	Grafenhaus	Am Marienbad.
Villa	Grünes Feld mit Helenenhof	Karpensteiner Weg.
Haus	Herrmann	Seitenbergerstraße.
Villa	Hertha	Bismarckstraße.
	Hoffnung	Am Marienbad.

Villa Johanna	Thalheimerstraße.
Villa Jonas	Seitenbergerstraße.
Kaiser Alexander	Obere Kurstraße.
Kaiserhof	Thalheimerstraße.
Königshaus	Georgenstraße.
Krone	Am Marienbad.
Kronprinz	Schlüsselstraße.
Kurfürst	Untere Kurstraße.
Louisenheim	Am Marienbad.
Villa Lucia	Leuthenerstraße.
Villa Margarete	Bergstraße.
Marienbad	Am Marienbad.
Marienhof	Seitenbergerstraße.
Villa Moltke	Nordenflychtstraße.
Monopol	Seitenbergerstraße.
Montana	Bergstraße.
Villa Nova	Untere Kurstraße.
Oberes Generalhaus	Linden-Allee.
Villa Ostrowicz	Seitenbergerstraße.
Paulinenhof	Seitenbergerstraße.
Pologne	Obere Kurstraße.
Prinzeß Luise	Thalheimerstraße.
Villa Püschel	Völkelstraße.
Haus Rauer	Obere Kurstraße.
Villa Rex	Hedwigstraße.
Pension Rheinbaben	Leuthenerstraße.
Villa Richard	Nordenflychtstraße.
Villa Roch	Nordenfl.-Str. (Nebenstr.).
Villa Russie	Nordenfl.-Str. (Nebenstr.).
Sanssouci mit Tannenhof	Seitenbergerstraße.
Haus Schwarzenstein	Am Marienbad.
Schweizer Villa Maria	Nordenflychtstraße.
Silberner Mond	Georgenstraße.
Silèsie I und II	Schlüsselstraße.
Sonne	Am Marienbad.
Kurhaus Thalheim u. Villa Thalheim	Thalheimerstraße.
Tirolerhof	Seitenbergerstraße.
Unteres Generalhaus 1 u. 2	Linden-Allee.
Villa Viktoria	Seitenbergerstraße.
Viola	Völkelstraße.
Waldersee	Leuthenerstraße.
Waldhaus	Völkelstraße.
Waldheim	Seitenbergerstraße.
Walhalla	Schlüsselstraße.
Villa Wanda	Kaiser Wilhelm-Platz.
Wilhelmshöh	Völkelstraße.
Villa Winter	Nordenflychtstraße.

Inserate.

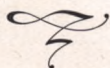

Bad Landeck i. Schl.

450 m Seehöhe.



Schwefelthermen (29° C.) mit höchstem Gehalt an Radium-Emanation (bis 206 Mache-Einheiten). Waldreichster Terrainkurort. ::: Wintersportplatz.

Heilerfolge bei Frauen- und Nervenleiden, Gicht, Rheumatismus, Folgen mechanischer Verletzungen, Herzleiden, Entwicklungsstörungen, Stoffwechselkrankheiten, Schwäche und Rekonescenz, Hautleiden.

Kurmittel: Mineralbäder in den Quellen (Bassinbäder) und in Wannen. ::: Moorbäder. ::: Innere Duschen. Kohlensäurebäder, elektr. und Wasserheilverfahren, medico-mechanische Apparate.

Radium-Emanatorium, gespeist von der Georgenquelle. Trinkkuren mit den radioaktiven einheimischen Quellen und auswärtigen Trinkbrunnen. Molke, Kefir.

Kurtaxe: Sommerkarten zum Preise von 18 M für eine Person, 24 und 30 M für 2 bezw. 3 Mitglieder einer Familie. Wochenkarten zum Preise von 7, 9 und 11 M für 1, 2 oder 3 Personen aus einer Familie.

Bäderpreise: Bäder in der Marien- und Georgenquelle kosten 80 Pfg. bis 1,00 M, Wannenbäder aus den Heilquellen 1,00 M bis 1,30 M, Süßwasserbäder 1,00 M, Duschen 50 bis 80 Pfg., ein volles Moorbad 3,50, ein halbes Moorbad 3,00 M, ein Moorsitzbad 1,50 M, ein anderes örtliches Moorbad oder ein Moor-Umschlag 1,00 M.

Besuch: 15 000 Personen. Kurzeit: April bis Oktober. Elektrische Beleuchtung, Hochquellen-Wasserleitung. Prospekte kostenlos.

Die städtische Bad-Verwaltung.

Medico-mechanisches Institut u. Sanatorium Dr. Herrmann.

:: :: Fernsprecher 23. :: ::

..... Für Kur- und Erholungsgäste.

:: :: :: Das ganze Jahr hindurch geöffnet. :: :: ::

Besondere Heilanzeigen:

Gicht, Rheumatismus, Unfallfolgen, Lähmungen,
Frauenleiden, Nerven-, Herz-,
Stoffwechsel-Krankheiten.



Die Anstalt umfaßt die Grundstücke Haus Herrmann und Bieleeschloß

mit 4 Morgen großem, eigenem Park.
Die Gebäude sind durch einen gedeckten,
die Biele überbrückenden Wandelgang mit
einander verbunden u. enthalten, mit allem
Komfort ausgestattet, 40 Zimmer zur Auf-
nahme von Gästen, einen gemeinschaftl.
Speisesaal und 4 Gesellschaftsräume.
Im Park der Anstalt Biegehalle u. Luftbad.

Näheres durch direkte Auskunft oder Prospekt.

Leitender Arzt und Besitzer:
Sanitätsrat Dr. Herrmann, Badearzt.

Kuranstalt Thalheim

in Bad Landeck i. Schl.

» » » Fernsprecher 21. « « «

Sanatorium für Nervenleiden
» und innere Krankheiten. «

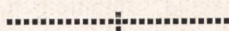

Diätetische Spezialabteilung
für Magen-, Darm-
u. Stoffwechselkranke
(Gicht, Zuckerkrankheit, Fettsucht).

Die Anstalt umfaßt 3 Gebäude mit 80 bequemen und eleganten Wohnzimmern. Ein besonderes, mit allem technischen Komfort eingerichtetes Badehaus enthält die umfangreichen eigenen Kurmittel der Anstalt. :: Neuerbaute und modern ausgestattete Gesellschaftsräume. :: Zentralheizung. :: :: Im Park der Anstalt 2 Biegehallen. :: ::

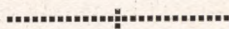

Nähere Auskunft u. Prospekte durch
den Besitzer und leitenden Arzt:

Sanitätsrat Dr. S. Landsberg.

Dr. Lachmanns

ärztliches Pensionat,
Villa Johanna



Komfortabel eingerichtetes Haus mit grossem, parkartigem
Garten in nächster Nähe des Georgenbades, des Eman-
toriums und des Waldes.

» Prospekte auf Verlangen. ∴ Fernsprecher Nr. 28. «

▣ Caecilienhof ▣

in unmittelbarer Nähe des Georgenbades, des Emanatoriums
und des Kurparks gelegen. Großer staubfreier Garten mit
direktem Ausgang in den Kurpark. Für Kranke, welche
Fahrstuhl benützen, besonders geeignet, da gerade Einfahrt
für Parterre und erste Etage vorhanden. Rollstuhl und
zuverlässiger Fahrer im Hause.

Heizbare Zimmer mit u. ohne Balkons.

Schöne 3 Zimmer-Wohnung mit loggia, wenn für den
ganzen Sommer, unter besonders günstigen Bedingungen
vermietbar, ebenso ist ein sehr ruhiges Gartenhaus mit 3
oder 4 Zimmern zu haben. Gute, preiswerte Verpflegung.
Elektr. Licht. W. C.

Besitzerin **Frau Anna Hoffmann.**

Königl. priv. Apotheke » zu Bad Landeck (Schles.) «

Laboratorium
für chemische und mikroskopische
Urinuntersuchungen.

Mineralwasserhandlung:

Bezug fast sämtl. Mineralwässer direkt von den Quellen.

Fruchtsaftfabrik:

Herstellung und Versand von

Himbeer- und Brombeersaft,

= vollständige Reinheit garantiert, =

gewonnen aus den wildwachsenden, höchst aromareichen
Beeren des Glatzer Schneeberges.

In der Apotheke in Flaschen zu $\frac{1}{3}$, $\frac{3}{4}$ und 1 liter stets
vorrätig. Versand durch das ganze Jahr.

10 mal 1 liter oder 12 mal $\frac{3}{4}$ liter franco und incl. durch
ganz Deutschland.

Ferner **Herstellung und Vertrieb** von

Eupalon, starkes Baldrian-Präparat
:: (gesetzl. geschützt). ::

Fichtennadelbäder, in bequemen Reisekartons;
.. 12 Bäder = 3.00 M. ..

Dauernder Versand nach außerhalb.

Aeskulap-Drogerie

untere Kurstraße, direkt unter dem Kurplatz.

Drogen und Mineralwässer.

===== Parfümerie =====

und Handlung feiner Toiletteartikel.

Sämtl. Artikel zur Amateurphotographie.

Eigene Dunkelkammer zur Benützung für das Publikum.

===== Anleitung zum Photographieren. =====

Villa Lucia

komfortables Logierhaus, nahe am Marienbade und der
Trinkquellen, herrliche Fernsicht nach dem Gebirge,
ruhige staubfreie Lage.

**Zimmer mit und ohne Pension
: in angemessener Preislage. :**

Anerkannt gute Verpflegung.

Speise- und Gesellschaftszimmer. ::: Bad im Hause.

Besitzerin verw. Frau Ratsmaurermeister Winkler.

Fernsprecher, Post und Telegraph im Hotel.



Hotel-Pension Schlössel

Vornehmstes Hotel 1. Ranges
Sommer und Winter geöffnet

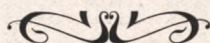

Besitzer Oskar Maxilewicz
langjährig. Pächter des Hotel zur Krone.

Auch im Winter geöffnet.



Villa Jonas,

dicht am Walde, in nächster Nähe
des Emanatoriums u. Georgen-
bades. - **Schöne geräumige
Zimmer mit und ohne Balkon**
in angemessener Preislage.

Anerkann gute Verpflegung.
Für Rollstuhl gut geeignete
Zufahrt ins Haus. - Besitzer:

Kunstmaler Jonas.

Villa „Bergfried“, Bergstrasse 334a.

Bestgelegenes Logierhaus in der Nähe der Bäder, des Kurparkes
und des Waldes mit schönster Fernsicht.

**12 große und kleine Zimmer, mit allem Komfort der Neuzeit
ausgestattet, mit oder ohne Pension.**

Balkons, Veranden, Garten, ruhige staubfreie Lage.

Besitzer: **Weigel**, Kgl. Oberbahnmeister a. D.

Kaiser Alexander

Fabrikdirektor Theodor Volkmer.

Bestgelegenes Logierhaus mit 19 großen und kleinen freundlichen
Zimmern in jeder Preislage, nebst Gesellschafts- und Speisezimmer,
direkt am Kurplatz in unmittelbarer Nähe der Badeanstalten.
Mit oder ohne Pension bei anerkannt feinköchenhafter Küche.

Zahn-Atelier A. Hoheisel, Bad Landeck

Prinzess Luise.

Sprechstunden: 8 Uhr Vorm. bis 6 Uhr Abends.

**Moderner Zahnersatz in tadelloser, naturgetreuer Ausführung, Gold-
kronen und Brücken. Plomben in Gold und Porzellan.**

Zahnextraktionen unter örtlicher Betäubung.

23 jährige Praxis am Orte bietet Gewähr für nur gute, sorgfältigste Ausführung
zu zeitgemäßen Preisen. ∴ la. Referenzen.

Das ganze Jahr geöffnet.
» Fernsprecher Nr. 14. «



Das ganze Jahr geöffnet.
» Fernsprecher Nr. 14. «

Hotel Monopol, Besitzer Otto Steiner,

empfehlte besteingerichtete Zimmer mit oder ohne Pension zu soliden Preisen.

Behagliche Restaurationsräume. :: Anerkannt gute Küche.

Nach Theaterfluß reichhaltige Speisekarte. Schattiger Garten mit Kolonnaden. – Radium-Emanatorium, Georgenbad und Wald in nächster Nähe.

===== Fahrgelegenheit im Hause. =====

Während der Zeit des Wintersports Zimmer mit Pension 4,50 M.

Doktorhaus

1 Min. vom Kurplatz in nächster Nähe des neuerbauten Emanatorium sowie Kuranstalt Thalheim;

schönste Lage, empfiehlt fein eingerichtete, gesunde, freundliche Zimmer mit Veranda, Balkons, elektr. Licht, Wasserleitung, Garten mit gedeckten Lauben. :: Volle Pension oder einzelne Mahlzeiten je nach Vereinbarung. :: für Wintersport geheizte Zimmer.

Besitzerinnen: Töchter des Königl. Prinzl. Hofgärtner a. D. Schlegel.
On comprend français et polonais.

Haus Waldersee,

angrenzend an die Militärkürhäuser, in nächster Nähe des Marienbades, Steinbades und der Trinkquellen, an der Morgenpromenade und Kurpark gelegen. :: **Bestrenomirtes Haus,** empfiehlt einer gütigen Beachtung

Frau Elisabeth Ortel, Besitzerin.



Falkenburg am Kaiser Wilhelm-Platz.

Günstig gelegene Logier-Villa,
das ganze Jahr geöffnet,

unweit dem neuen Radium-Emanatorium, Georgenbad und des Waldes. — Große und kleine gut möbl. Zimmer aller Preislagen, sowie Familien-Doppelzimmer. — Komplette eingerichtete Küchen. — Gute wohlfeile Pension, ohne Zwang. — Feine bürgerliche Küche! — Große bequeme Loggien, schattiger Garten, geschützte Lauben, elektrisch. Licht. :: Wasserspülanlagen.

Photographische Kunstanstalt Atelier Hedwig

Bad Landeck, Seitenbergerstrasse im „Försterhaus“

Größtes und besteingerichtetes Atelier am Platze, empfiehlt sich für Atelier- und Freilicht-Aufnahmen in hochmoderner Auffassung und tadelloser Ausführung.

Niederlage sämtlicher Amateurartikel. Fachgemäße Ausführung aller Amateur-Arbeiten.

Große geräumige Dunkelkammer steht unentgeltlich zur Verfügung.

Ansichtskarten-Verlag.

Villa Alhambra, Schlösselstrasse,

in nächster Nähe der 3 Badehäuser, des Emanatoriums und Kurplatzes. 5 Minuten vom Walde.

Grosse und kleine Zimmer in allen Preislagen.

Zwanglose Pension. Jede Diätkost.

Geschwister Lober.

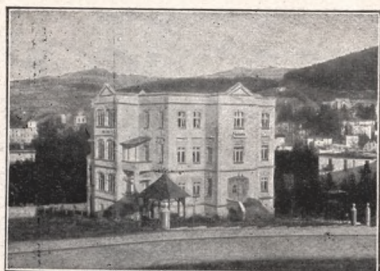

Villa Hertha, Haus mit allem Komfort, in unstrittig schönster Lage des Bades, staubfrei, dicht am Walde. Herrliche Fernsicht nach allen Seiten. Nähe der Bäder, Emanatorium und Kurplatz. 25 große und kleine, meist heizbare Zimmer mit Balkons, resp. Erkern in allen Preislagen. Gemeinschaftlicher Speisesaal, große Gesellschaftsveranda, schöner Garten, eigene Lichtanlage, Spülkloetts. Vorzügliche Verpflegung zu billigen Preisen. ::: Das ganze Jahr geöffnet.

Bewirtschaftet von Familie **Julius Lebek** früher in **Kreuzburg O.-S.**

Königshaus

Bestgelegenes Logierhaus mit Vorgarten u. Kolonnade, dicht am Kurpark und Georgenbad, nahe am Wald. Große und kleine Zimmer mit und ohne Balkon. Garten, elektr. Licht. W. C. **Anerkannt gute Verpflegung.**

Besitzer **Traugott Proske.**

Villa Georgenhöh

Obere Waldtempelstrasse.

Herrliche, ruhige staubfreie Lage mit schönster Fernsicht. In der Nähe des Kurparkes, des berühmten Radium-Georgenbades und des Waldes.

21 freundl., große u. kleine heizbare Zimmer mit Balkons und Veranda in allen Preislagen. Speisezimmer, Piano. Schöner großer Garten,
» elektrisches Licht im ganzen Hause. «

Vorzügliche diätetische Verpflegung zu soliden Preisen.

Die Besitzerin.

Erholungsheim „Haus Dolly“ Olbersdorf (Bahnhofsstation)

ist durch prachtvolle Waldpromenaden, sowie schattige Chaussee mit dem Bade verbunden. Es besitzt elektr. Licht, schönen Park und Sonnenbad, sowie alle neuzeitlichen Einrichtungen, daher angenehmer Aufenthalt bei Preiswürdigkeit. Halbe Kurtaxe. Fernspr. Landeck 35. Eselgespann zu Spazierfahrten für Kinder auch zum Gepäcktransport vom Bahnhof Olbersdorf zum Bade u. umgekehrt. Bestellungen dazu rechtzeitig erbeten.

Besitzer E. Pohl.

Logiervilla „Bellevue“ mit besserem Restaurant.

Besitzer E. Scholz. Romantisch, hoch, ruhig, staubfrei am Walde, dabei unweit der Bäder gelegen. Balkons, Kolonnaden, Spaziergänge im Garten, schattige Plätze mit schönster Aussicht von Landeck; 2 schattige Aussichtsplätze für Bänigematten, vorzüglich heilwirkend für Nervöse, nervöse Asthmaleidende, Erholungsbedürftige etc. Freundliche große und kleine Zimmer mit und ohne Pension zu sehr mäßigen Preisen,

Mein gut sortiertes Lager

in:

Strümpfen, Handschuhen, Tricotagen, Korsetts, Gürteln, Schleiern, Schürzen, Wäsche, Kravatten, Puppen und sämtlicher Puppen-
 ————— bekleidung empfiehlt bei streng reeller Bedienung —————

Lina Herrmann,
 Landeck, Hohenzollernstraße.

Arthur Sindermann, Landeck, Fernruf = 6 =

Filiale im Bade: Budenreihe.

Eisenwaren, Haus- u. Küchengeräte,



Ia. Solinger Stahlwaren.



Hängematten, Klapp- und Liegestühle, Sport- und Leiterwagen.
 ————— Badewannen. —————

John's Volldampf-Waschmaschinen. Weck's Frischhaltung.

Wintersport in Landeck.

Alle Arten des Wintersports können in Landecks
Bergen ausgeübt werden. Die

Rodelbahn

beginnt auf der Georgenhöhe und zieht sich $1\frac{1}{2}$ km
weit aufwärts durch prächtigsten Hochwald.

Für Skifahrer

bietet die Wiese oberhalb des Waldtempels ein
vorzügliches Lerngelände. Mitte Januar Skikurse
von bewährten Berufsfahrern geleitet.

Schlittschuhläufer

finden eine schöne Eisbahn auf dem Gondelteich
und einer künstlich unter Wasser gesetzten Wiese
am Waldtempel.

Jede Auskunft erteilt bereitwilligst der

Wintersportverein.

Andenkenbazar Franz Simon,

Inh. Elisabeth Groß. Am Kurpark: Villa Nova.

Großes Lager in **Geschenkartikeln**, reichste, geschmackvollste Auswahl in allen Preislagen: **Kristallglas, Nippes in alt Wiener- und Kopenhagener Genre**, echt **venezianisches Kunstglas**, **dänische Terrakotten u. Majolikas**, **böhmische Kunsttöpferei**, **Ansichtsartikel**
Bilder, Ansichtskarten, Spielsachen.

Max Fiebig, Bankgeschäft

Telephon
No. 25.

Bad Landeck

Telephon
No. 25.

Comptoir Untere Kurstraße, 1. Etage.

Geöffnet von 8—1 Uhr und 3—5 Uhr,
 Sonnabend nachmittags und Sonntags geschlossen.

Annahme von Depositengeldern gegen tägl. Verzinsung,
 Aufbewahrung von Depots.

An- und Verkauf von Effekten zum Tageskurs.

Einlösung von Coupons.

Auszahlung von Schecks auf das In- und Ausland.
 Umwechslung aller fremden Geldsorten zum Tageskurse.

Giro-Konto bei der
 Reichsbank in Glatz.

Giro-Konto bei der
 Breslauer Diskonto-Bank.

Ad. Bernhards Buchhdlg. (Johannes Krause)

Stadt und Bad Landeck in Schles.

Buchdruckerei Papierhandlung

Anfertigung moderner Familien- und Geschäfts-Druckarbeiten

Leihbibliothek Hotel Deutsches Haus, Bad Landeck.

Wojewódzka Biblioteka
Publiczna w Opolu

5555 \$

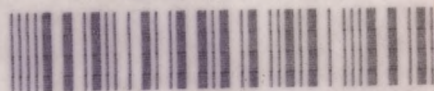

001-005555-00-0

