

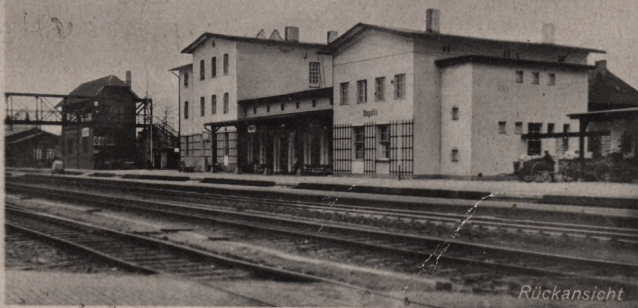

Vorderansicht

Bahnhof, Gögötin O-S.

Handwritten text in cursive script, partially obscured and faded, appearing to be a note or description related to the station.



Rückansicht

Handwritten text at the bottom of the page, partially obscured and faded, likely a note or description related to the station.

WBP
Opole

96527

24. 1. 1900

OBERSCHLESISCH

HL 3006

From

Marie Prochazka

Mittelsuchau 222

Oberschlesien

gc: 2805

53100

— P. Goldmann, Buch- u. Papierwarenhandlung, Gogolin O.-S. —

liebe Schwester und Dank.

Wir senden dir viele

Gruße von Gogolin. Ich

bin mit dem Fräulein

gefahren, meine Bruder.

suchen, aber er wohnt nicht

hier er ist jetzt in Diermann
früher, da haben wir eben %