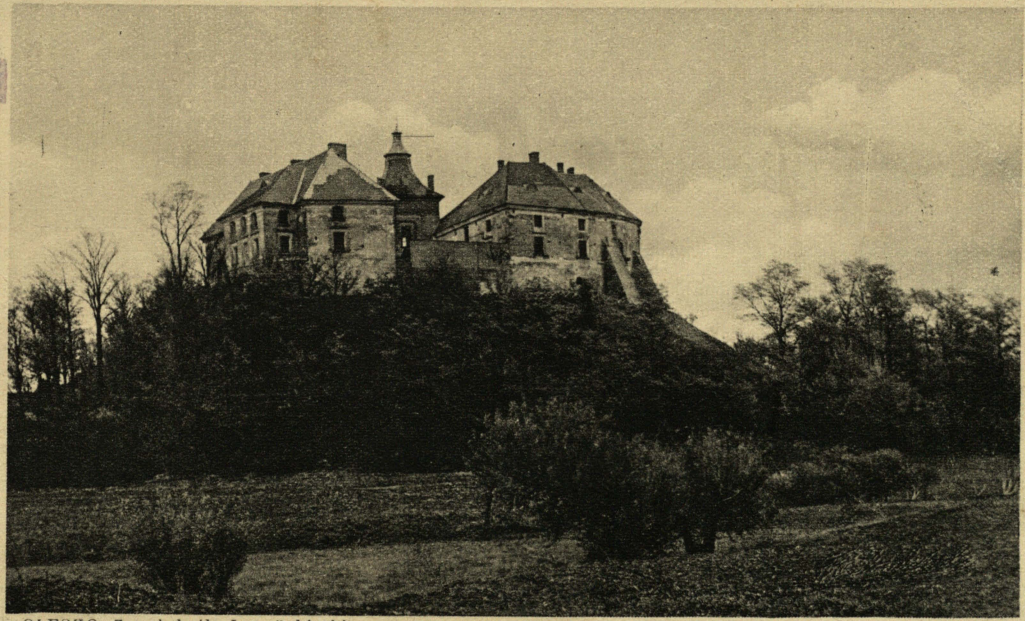

OLESKO. Zamek króla Jana Sobieskiego.

Fot. Poddębski

Nakł. Podolskiego Towarzystwa Turystyczno-Krajoznawczego
w Tarnopolu.
Przedruk wzbroniony.

WBP
Opole
3903 part.